Diacasan Edition

MilleFleurs - Bleu

Jean-Paul Espinosa

FORÊT DE CRISTAL

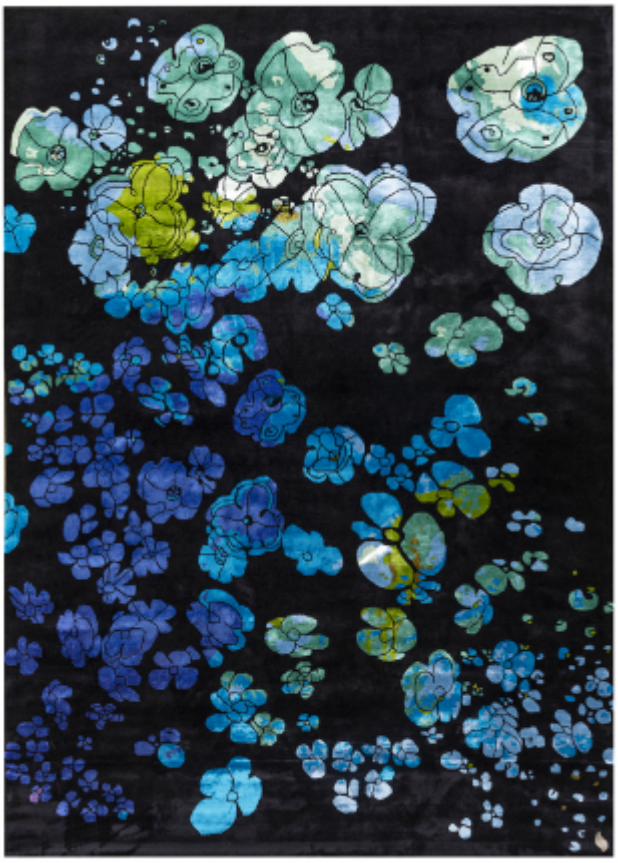

L'originalité de cette collection tient à son processus créatif qui repose sur un récit. C'est l'histoire des voyages de Sylvain et Plume dans un monde imaginaire : la Forêt de Cristal.

Les tapis et les coussins de la collection sont une traduction matérielle des ambiances de la Forêt de Cristal.

Savoir-faire : Tufté Main
Matières : 100% Viscose

Formes et dimensions disponibles :
Rectangulaire : 200x300, 170x240, 250x350

Délai de fabrication :
2 à 5 jours ouvrés si stock disponible.
12 semaines sur commande.

Couleurs dominantes :

Personnalisation : pour toute demande spécifique, contactez-nous via le bouton « Demander un devis »